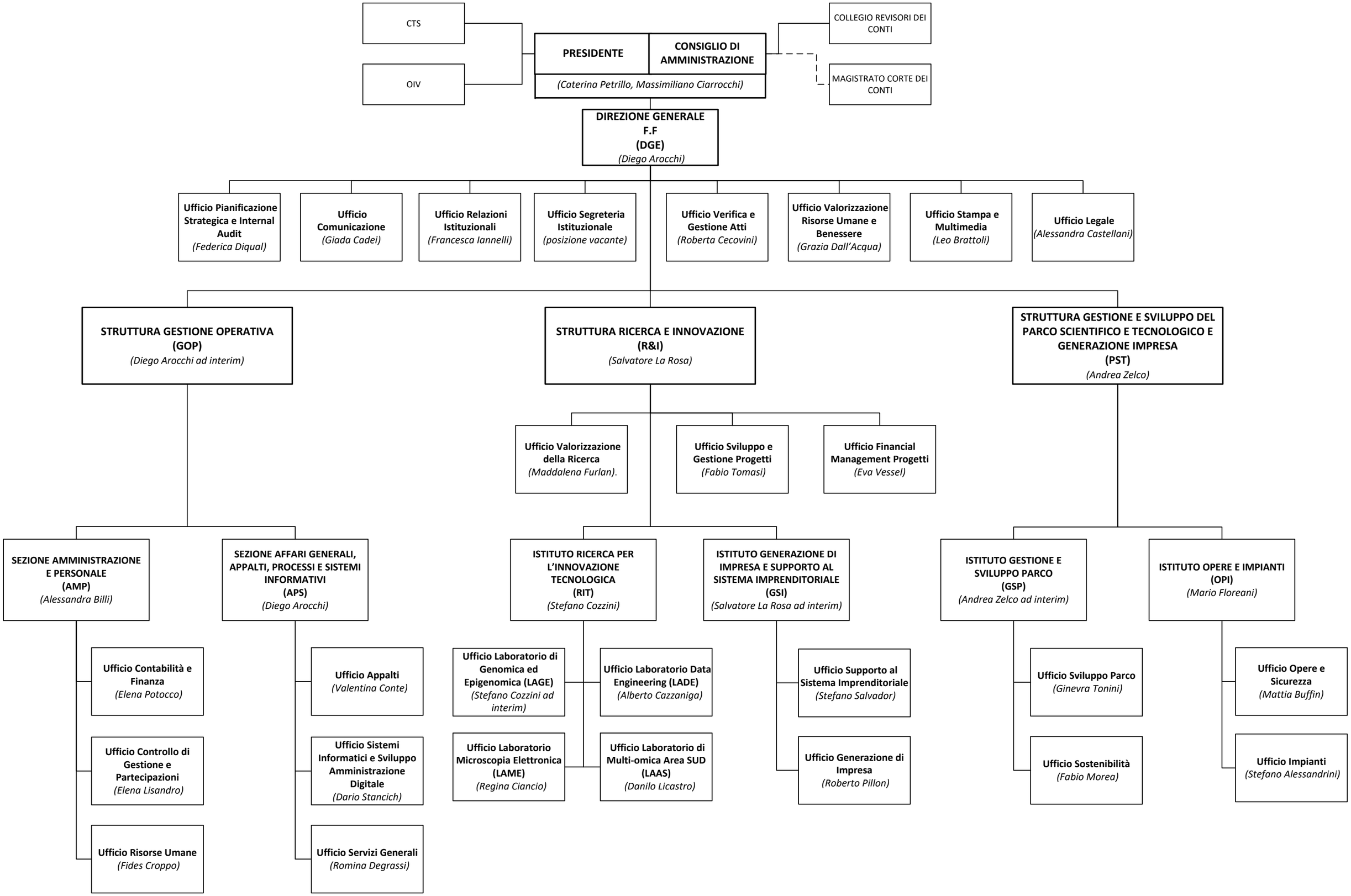
CTS
OIV
PRESIDENTE
CONSIGLIO DI AMMINISTRAZIONE
(Caterina Petrillo, Massimiliano Ciarrocchi)
COLLEGIO REVISORI DEI CONTI
MAGISTRATO CORTE DEI CONTI
DIREZIONE GENERALE F.F (DGE)
(Diego Arocchi)
Ufficio Pianificazione Strategica e Internal Audit
(Federica Diqual)
Ufficio Comunicazione
(Giada Cadei)
Ufficio Relazioni Istituzionali
(Francesca Iannelli)
Ufficio Segreteria Istituzionale
(posizione vacante)
Ufficio Verifica e Gestione Atti
(Roberta Cecovini)
Ufficio Valorizzazione Risorse Umane e Benessere
(Grazia Dall'Acqua)
Ufficio Stampa e Multimedia
(Leo Brattoli)
Ufficio Legale
(Alessandra Castellani)
STRUTTURA GESTIONE OPERATIVA (GOP)
(Diego Arocchi ad interim)
STRUTTURA RICERCA E INNOVAZIONE (R&I)
(Salvatore La Rosa)
STRUTTURA GESTIONE E SVILUPPO DEL PARCO SCIENTIFICO E TECNOLOGICO E GENERAZIONE IMPRESA (PST)
(Andrea Zelco)
Ufficio Valorizzazione della Ricerca
(Maddalena Furlan).
Ufficio Sviluppo e Gestione Progetti
(Fabio Tomasi)
Ufficio Financial Management Progetti
(Eva Vessel)
SEZIONE AMMINISTRAZIONE E PERSONALE (AMP)
(Alessandra Billi)
SEZIONE AFFARI GENERALI, APPALTI, PROCESSI E SISTEMI INFORMATIVI (APS)
(Diego Arocchi)
ISTITUTO RICERCA PER L'INNOVAZIONE TECNOLOGICA (RIT)
(Stefano Cozzini)
ISTITUTO GENERAZIONE DI IMPRESA E SUPPORTO AL SISTEMA IMPRENDITORIALE (GSI)
(Salvatore La Rosa ad interim)
ISTITUTO GESTIONE E SVILUPPO PARCO (GSP)
(Andrea Zelco ad interim)
ISTITUTO OPERE E IMPIANTI (OPI)
(Mario Floreani)
Ufficio Contabilità e Finanza
(Elena Potocco)
Ufficio Controllo di Gestione e Partecipazioni
(Elena Lisandro)
Ufficio Risorse Umane
(Fides Croppo)
Ufficio Appalti
(Valentina Conte)
Ufficio Sistemi Informatici e Sviluppo Amministrazione Digitale
(Dario Stancich)
Ufficio Servizi Generali
(Romina Degrassi)
Ufficio Laboratorio di Genomica ed Epigenomica (LAGE)
(Stefano Cozzini ad interim)
Ufficio Laboratorio Microscopia Elettronica (LAME)
(Regina Ciancio)
Ufficio Laboratorio Data Engineering (LADE)
(Alberto Cazzaniga)
Ufficio Laboratorio di Multi-omica Area SUD (LAAS)
(Danilo Licastro)
Ufficio Supporto al Sistema Imprenditoriale
(Stefano Salvador)
Ufficio Generazione di Impresa
(Roberto Pillon)
Ufficio Sviluppo Parco
(Ginevra Tonini)
Ufficio Sostenibilità
(Fabio Morea)
Ufficio Opere e Sicurezza
(Mattia Buffin)
Ufficio Impianti
(Stefano Alessandrini)

12/03/2026